acte 1 | agence artistique

Guillaume Choquette

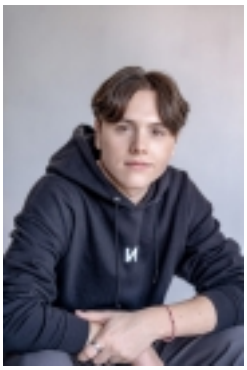

Renseignements personnels

Stagiaire UDA
Âge caméra : 15-18 ans
Yeux : Pers
Cheveux : Bruns
Taille: 5'7'' (en date d'octobre 2023)
Langue parlée : Français

Télévision

2024 **Marco Lachance II**
Réalisation : Yannick Savard / ComédieHa
2e rôle : Jeune au secondaire

2024 **Corbeaux**
Réalisation : Stéphane Lapointe / Encore Télévision
Rôle : Zac

2023 **Premier Trio** (saison 1 et 2)
Réalisation : Charles Grenier, Philippe Grenier / Avanti-Toast
1er rôle : Hugo

Publicité

2024 **Les Produits du Québec**
Rôle muet

Théâtre

Théâtre à l'école secondaire Armand-Corbeil

2023 **Médée**
Rôle : Jason

2022 **Le temps des lilas**

Guillaume Choquette

Rôle : Horace

2022 **Les voisins**
Rôle : Georges

2021 **Le Barbouillé**
Rôle : Le Barbouillé

Formation

École secondaire Armand-Corbeil
Sec 5 Option Arts et mulitmédias / Sports
Sec 1 à 4 Art-Étude / Programme Art Dramatique

Habiletés particulières

Habiletés sportives, hockey sur glace (niveau compétitif) deck hockey, ski alpin, arbitrage hockey.